

## **Stichting Edese Schaapskudde.**

### Het bestuur:

G.W. van Veldhuizen	Gijs	Barneveld	Voorzitter
Th. Berkenbosch	Theo	Ede	Secretaris
H. Roodzant	Hans	Bennekom	Penningmeester
E. van den Brink	Eddy	Harskamp	Bestuurslid
W.F. Jacobs	Wim	Bennekom	Bestuurslid
J. Lub	Jan	Ede	Bestuurslid
R.B. Dijker	René	Zeist	Bestuurslid

### Contactgegevens

[Informatie@edeseschaapskudden.nl](mailto:Informatie@edeseschaapskudden.nl)

### Algemeen Postadres:

Stichting Edese Schaapskudde  
Postbus 8110  
6710 AC Ede

### Identificatie gegevens:

KvK : 41049607  
RSIN : 0029.74.605

## **Stichting Edese Schaapskudde**

### Uittreksel Statuten:

#### Doel

#### Artikel 2

1. De stichting heeft ten doel het instandhouden en beheren van een of meer kuddes schapen van het ras Veluws Ongehoornde Heideschaap en wel voor:
  - a. een doelgericht beheer van de heideterreinen of andere natuurgebieden;
  - b. de instandhouding van cultuurhistorische waarde;
  - c. de instandhouding van een oud schaperas;
  - d. het - waar mogelijk - vervullen van een recreatieve functie;en voorts al hetgeen dat met een en ander rechtstreeks of zijdelings verband houdt of daartoe bevorderlijk kan zijn, alles in de ruimste zin des woords.
2. De stichting beoogt niet het maken van winst.

#### Bestuur

#### Artikel 4

Lid 5. De leden van het bestuur genieten geen beloning voor hun werkzaamheden, zij hebben wel recht op vergoeding van de door hen in de uitoefening van hun functie gemaakte kosten.



Beleidsprogramma:

Het jaarprogramma (beleidsprogramma ) is gelijk aan hetgeen op de website als bedrijfsactiviteiten is vermeld alsmede statutair is bepaald. De stichting heeft twee personeelsleden (herders) in dienst.

De overige uitvoering van de activiteiten wordt geheel met vrijwilligers gerealiseerd.

<u>Taken:</u>	<u>Aantal vrijwilligers</u>
Bestuur	6
Vervanging en assistentie Herders	6

Belangrijke Stakeholders van de Stichting:

- Gemeente Ede
- Ministerie van Defensie
- Natuurmonumenten
- Gelders Landschap

**Stichting Edese Schaapskudde**

**2016**

**BALANS**

Gebouwen	69.749	Eigen vermogen	65.991
Inventaris	895	Voorzieningen	114.794
Vorraden	36.590	Hypotheek Ede	27.715
Debiteuren	37.825	Kortlopende schulden	35.690
Overlopende activa	11.854	Belastingen en premies	6.550
Kas	150	Overlopende passiva	477
Banken	94.154		
	<hr/>		<hr/>
	251.217		251.217

**STAAT VAN BATEN EN  
LASTEN**

**Baten**

Omzet	81.464
Subsidie Gemeente en Provincie	57.355
Toeslagrechten	11.017
Rente baten	129

Totale baten 

---

 149.965

**Lasten**

Lasten veehouderij	37.267
Salarissen, premies, etc.	86.172
Afschrijvingslasten	-
Huisvestingskosten	18.668
Kosten machines en inventaris	2.314
Algemene & administratiekosten	11.248
Rentelasten	2.255

Totale lasten 

---

 157.924

**Resultaat 2016** 

---

 **-7.959**

BALANS

Gebouwen	67.387	Eigen vermogen	73.950
Inventaris	-	Voorzieningen	114.794
Vorraden	36.590	Hypotheek Ede	28.700
Debiteuren	73.344	Kortlopende schulden	27.540
Overlopende activa	4.982	Belastingen en premies	-
Kas	150	Overlopende passiva	477
Banken	63.008		
	<hr/>		<hr/>
	245.461		245.461

STAAT VAN BATEN EN  
LASTEN**Baten**

Omzet	88.536
Subsidie Gemeente en Provincie	47.226
Toeslagrechten	5.874
Rente baten	896
Huur	10.616

Totale baten 153.148

**Lasten**

Lasten veehouderij	24.140
Salarissen, premies, etc.	80.728
Afschrijvingslasten	7.142
Huisvestingskosten	18.019
Kosten machines en inventaris	2.276
Algemene & administratiekosten	10.739
Rentelasten	2.453

Totale lasten 145.497

**Resultaat 2015**

**7.651**

**Stichting Edese Schaapskudde****2014**

Balans

Gebouwen	73.824	Eigen Vermogen	66.299
Inventaris	705	Voorzienenen	113.594
Voorraden	19.575	Hypotheek Rabo	29.706
Debiteuren	65.886	Hypotheek Ede	0
Overlopende activa	4.613	Kortlopende Schulden	871
Kas	150	Belastingen en Premies	5.858
Banken	91.912	Overlopende passiva	40.337
	<hr/>		<hr/>
	256.665		256.665

## Verlies &amp; Winst rekening

**Opbrengsten**

Omzet etc	62.949
Subsidies Gemeente en prov. toeslagrechten	70.630
Rente opbrengsten	5.720
	247
	<hr/>
Totaal opbrengsten	139.546

**Kosten**

Voer, arts etc.	18.527
Salarissen, premies etc.	86.095
Mach. & Inventaris	869
Huisvestingskosten	23.685
Afschrijvingen	8.018
Alg. & Administratiekosten	7.350
Rentekosten	3.739
	<hr/>
Totaal kosten	148.283

Resultaat 2014

-8.737
--------

Stichting Edese  
Schaapskudde  
2013

Balans

Gebouwen	80.261	Eigen Vermogen	75.036
Inventaris	2.286	Voorzieningen	101.428
Vorraden	19.575	Hypotheeek Rabo	27.873
Debiteuren	16.155	Hypotheek Ede	30.629
Overlopende activa	6.301	Kortlopende Schulden	26.837
Kas	50	Belastingen en Premies	3.487
Banken	148.347	Overlopende pasiva	7.685
	<hr/>		<hr/>
	272.975		272.975

Verlies & Winst rekening

**Opbrengsten**

Omzet etc	77.595
Subsidies Gemeente en prov. toeslagrechten	83.621
Rente opbrengsten	6.081
	965

Totaal opbrengsten 

---

 168.262

**Kosten**

Voer, arts etc.	23.732
Salarissen, premies etc.	86.332
Mach. & Inventaris	837
Huisvestingskosten	28.066
Afschrijvingen	8.018
Alg. & Administratiekosten	8.677
Rentekosten	4.417

Totaal kosten 

---

 160.079

Resultaat 2013 8.183

**Stichting Edese Schaapskudde**

<b>2012</b>		<b>Balans</b>	
Gebouwen	86.698	Eigen Vermogen	66.853
Inventaris	3.867	Voorzienen	89.262
Vorraden	19.575	Hypotheek Rabo	29.991
Debiteuren	13.357	Hypotheek Ede	31.448
Overlopende activa	3.351	Kortlopende Schulden	20.501
Kas	50	Belastingen en Premies	4.311
Banken	115.468	Overlopende pasiva	0
	<hr/>		<hr/>
	242.366		242.366

**Verlies & Winst rekening****Opbrengsten**

Omzet etc	76.752
Subsidies Gemeente en prov. toeslagrechten	83.241
Rente opbrengsten	7.380
	1.092
	<hr/>
Totaal opbrengsten	168.465

**Kosten**

Voer, arts etc.	24.539
Salarissen, premies etc.	82.808
Mach. & Inventaris	822
Huisvestingskosten	24.904
Afschrijvingen	8.030
Alg. & Administratiekosten	8.901
Rentekosten	4.504
	<hr/>
Totaal kosten	154.508

Resultaat 2013	<table border="1"><tr><td>13.957</td></tr></table>	13.957
13.957		



## ANBI Informatie

De Stichting Edese Schaapskudde is sinds 1 januari 2008 aangewezen als Algemeen Nut Beogende Instelling.

De Stichting Vrienden van de Edese Schaapskudden is sinds 1 januari 2014 aangewezen als Algemeen Nut Beogende Instelling.

De stichting staat Ede Gld geregistreerd.

[http://www.belastingdienst.nl/rekenhulpen/giften/anbi\\_zoeken/](http://www.belastingdienst.nl/rekenhulpen/giften/anbi_zoeken/)

De belastingdienst stelt regels aan het voeren van deze status. Daarnaast gelden er andere fiscale regels voor de aftrekbaarheid van uw gift. Raadpleeg uw belastingadviseur. De belastingdienst heeft geen officieel logo beschikbaar gesteld voor ANBI organisaties. Enkele bekende ANBI logo's zijn beschermd c.q. commercieel.

Derhalve hanteren wij ons eigen Anbi-logo dat vrij ter beschikking staat van iedere organisatie die conform een beschikking van de Belastingdienst een instelling is die het Algemene Nut Beoogd.



## Organigram Edese Schaapskudde

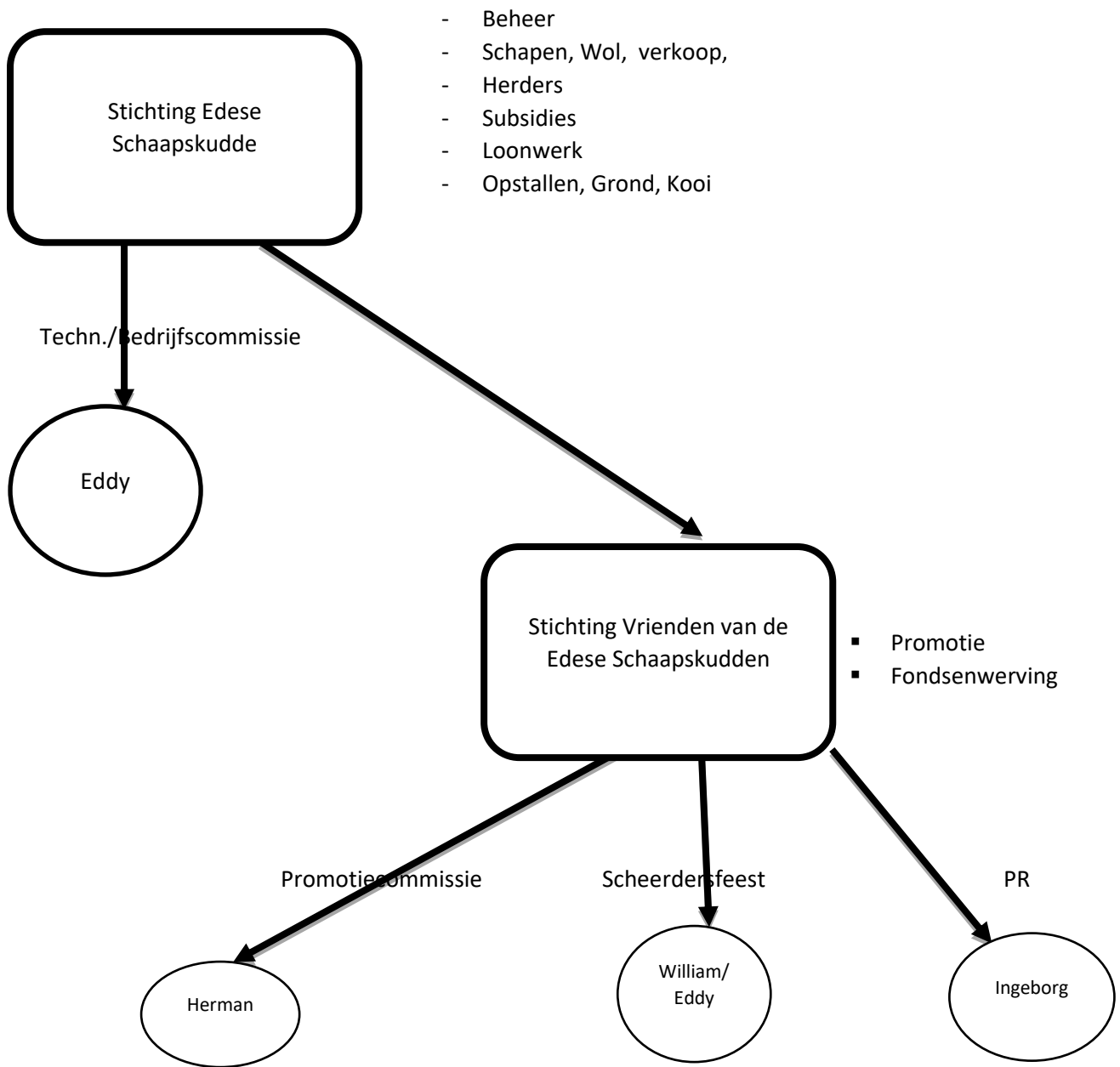

Nog op te richten commissies; Lammerenadoptie, merchandise (inclusief Internet verkoop, Kerstkaarten,